

Le guide des  
sorties culturelles**Tournages : Paris-Berlin-Hollywood (1910-1939)  
jusqu'au 1er août 2010**

Cinémathèque française  
51 rue de Bercy 75012 Paris  
Tarif plein : 5 € / Tarif réduit : 4 €  
Tlj (sf mar) : 12h-19h ; Dim : 10h-20h  
Rens. : 01 71 19 33 33

**Rimbaumania, L'éternité d'une icône  
Jusqu'au 1er août 2010**

Galerie des Bibliothèques - Ville de Paris  
22, rue Malher 75004 Paris  
Tlj (sf lun) 13h - 19h ; Noct. le jeudi (21h)  
Tarif plein : 4 € / Tarif réduit : 2 €

**Edvard Munch ou l'"anti-cris"  
Jusqu'au 8 août 2010**

Pinacothèque de Paris  
28, place de la Madeleine 75008 Paris  
Tlj 10h30 - 18h ; Noct. mer (21h)  
Tarif plein : 10 € / Tarif Réduit : 8 €  
Rens. : 01 42 68 02 09

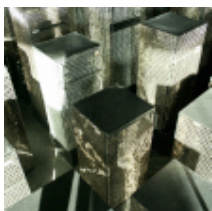
**Dreamlands****Jusqu'au 9 août 2010**

Centre Pompidou  
Place Georges Pompidou 75004 Paris  
Tlj (sf mar) : 11h-21h  
Plein tarif : 12 € / Tarif réduit : 9 €  
Rens. : 01 44 78 12 33

**Willy Ronis, une poésie de l'engagement  
Jusqu'au 22 août 2010**

Monnaie de Paris  
11 Quai de Conti 75006 Paris  
Tlj (sf lun) : 11h-19h ; Nocturne jeudi (21h30)  
Plein Tarif : 7 € / Tarif réduit : 5 €  
Rens. : 01 40 46 56 66

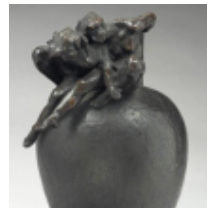
**Corps et décors : Rodin et les arts décoratifs  
jusqu'au 22 août 2010**

Musée Rodin  
79 rue de Varenne 75007 Paris  
Tlj (sf lun) 10h-17h45 ; Noct. le merc. (20h45)  
Tarif plein : 7 € / Tarif réduit : 5 €  
Rens. : 01 44 18 61 10

**Yves Saint-Laurent  
Jusqu'au 29 août 2010**

Petit Palais  
Avenue Winston Churchill 75008 Paris  
Tlj (sf lun) : 10h-18h ; Nocturne jeudi (20h)  
Tarif plein : 11 € / Tarif réduit : 8 €  
Rens. : 01 53 43 40 00

**Proust, du temps perdu au temps retrouvé  
Jusqu'au 29 août 2010**

Musée des Lettres et Manuscrits  
222, boulevard Saint-Germain 75007 Paris  
Tlj (sf lun) 10h-18h ; Noct. jeudi (20h)  
Tarif plein : 7 € / Tarif réduit : 5 €  
Rens. : 01 42 22 48 48

**Bruno Serralongue : Feux de camp  
Jusqu'au 5 septembre 2010**

Jeu de Paume  
1 place de la Concorde 75008 Paris  
Tlj (sf lun) 12h-19h ; WE : 10h-19h ; Noct. mardi (21h)  
Plein tarif : 7 € / Tarif réduit : 5 €  
Rens. : 01 47 03 12 50

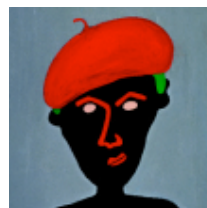
**Gosse de peintre, Beat Takeshi Kitano  
Jusqu'au 12 septembre 2010**

Fondation Cartier  
261 bd Raspail 75014 Paris  
Tlj (sf lun) 11h - 20h ; Nocturne Mardi (22h)  
Tarif plein : 7,5 € / Tarif réduit : 5 €  
Rens. : 01 42 18 56 50

**Le guide des  
sorties culturelles*****Aragon et l'art moderne*****Jusqu'au 19 septembre 2010**

Musée de la Poste

34 rue de Vaugirard 75015 Paris

Tlj (sf dim) 10h-18h

Tarif plein : 6,5 € / Tarif réduit : 5 €

Rens. : 01 42 79 24 24

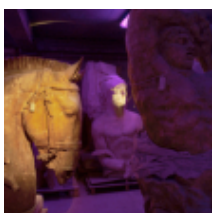
***En mai fais ce qu'il te plait*****Jusqu'au 19 septembre 2010**

Musée Bourdelle

18 rue Antoine Bourdelle 75015 Paris

Tlj (sf lun) : 10h-18h

Tarif plein : 7 € ; Tarif réduit : 5 € / 3,5 €

Rens. : 01 49 54 73 73