

Nombre électeur	420000
Nombre sièges	7
Nombre de voix par siège	60000

	Pourcentage des listes	nombre de voix par liste	nombre de siège attribué	reste	Siège au plus ford reste	Total des sièges	Pourcentage des sièges
<b>L1</b>	<b>25,00%</b>	<b>105000</b>	<b>1</b>	<b>22500</b>	<b>1</b>	<b>2</b>	<b>28,57%</b>
<b>L2</b>	<b>5,00%</b>	<b>21000</b>	<b>0</b>	<b>21000</b>	<b>1</b>	<b>1</b>	<b>14,29%</b>
<b>L3</b>	3,00%	12600	0	12600		0	0,00%
<b>L4</b>	22,00%	92400	1	16200		1	14,29%
<b>L5</b>	15,00%	63000	1	1500		1	14,29%
<b>L6</b>	10,00%	42000	0	42000	1	1	14,29%
<b>L7</b>	2,00%	8400	0	8400		0	0,00%
<b>L8</b>	5,00%	21000	0	21000		0	0,00%
<b>L9</b>	1,00%	4200	0	4200		0	0,00%
<b>L10</b>	12,00%	50400	0	50400	1	1	14,29%

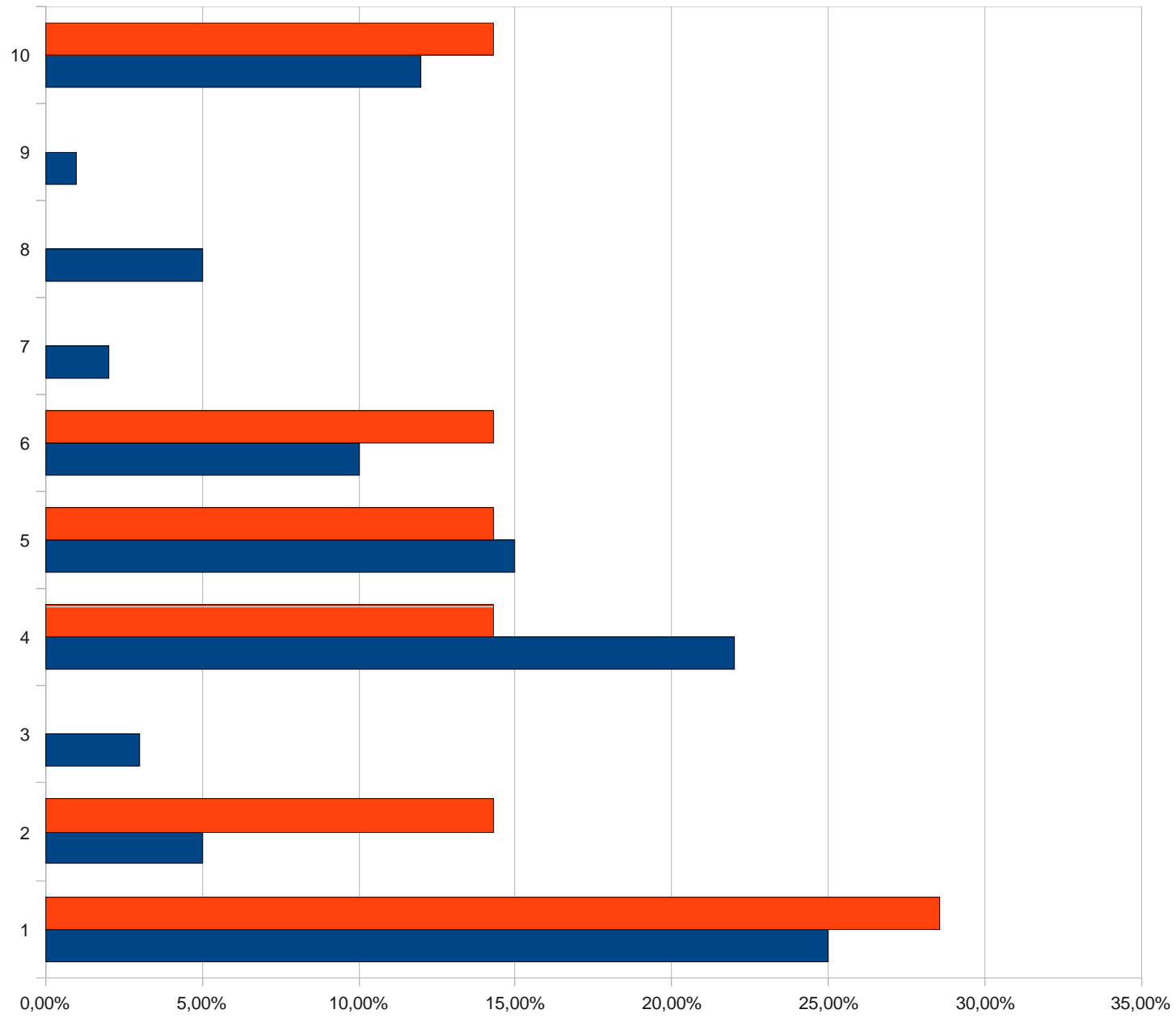

■ Pourcentage des listes  
■ Pourcentage des sièges

nombre électeur	420000
nombre sièges	7
nombre de voix par siège	60000

	Pourcent age des listes	nombre de voix par liste	nombre de siège attribué	reste	Siège au plus ford reste	Total des sièges	Pourcent age des sièges
<b>L1</b>	<b>45,00%</b>	<b>189000</b>	<b>3</b>	<b>2250</b>		<b>3</b>	<b>42,86%</b>
L2	18,00%	75600	1	7800		1	14,29%
L3	9,00%	37800	0	37800	1	1	14,29%
L4	7,00%	29400	0	29400	1	1	14,29%
<b>L5</b>	<b>6,00%</b>	<b>25200</b>	<b>0</b>	<b>25200</b>	<b>1</b>	<b>1</b>	<b>14,29%</b>
L6	5,00%	21000	0	21000		0	0,00%
L7	3,00%	12600	0	12600		0	0,00%
L8	3,00%	12600	0	12600		0	0,00%
L9	0,50%	2100	0	2100		0	0,00%
L10	3,50%	14700	0	14700		0	0,00%

## Simulation 2

