

QUEDADA de C.D. EL CUBIO EN SAN PEDRO DEL ROMERAL

Domingo 24 de Marzo de 2013

Hora de encuentro: 8:30.

Punto de encuentro: Aparcamiento de las Escuelas de San Pedro

Duración estimada: 4 horas

Confirmar hasta el jueves anterior aquellos que se queden a comer para reservar.

Recorridos: - A pie: 11 km
- Trail: 22 km
- BTT medio: 26 km
- BTT alto: 48 – 60 km (con subida a Peña las Hazas)

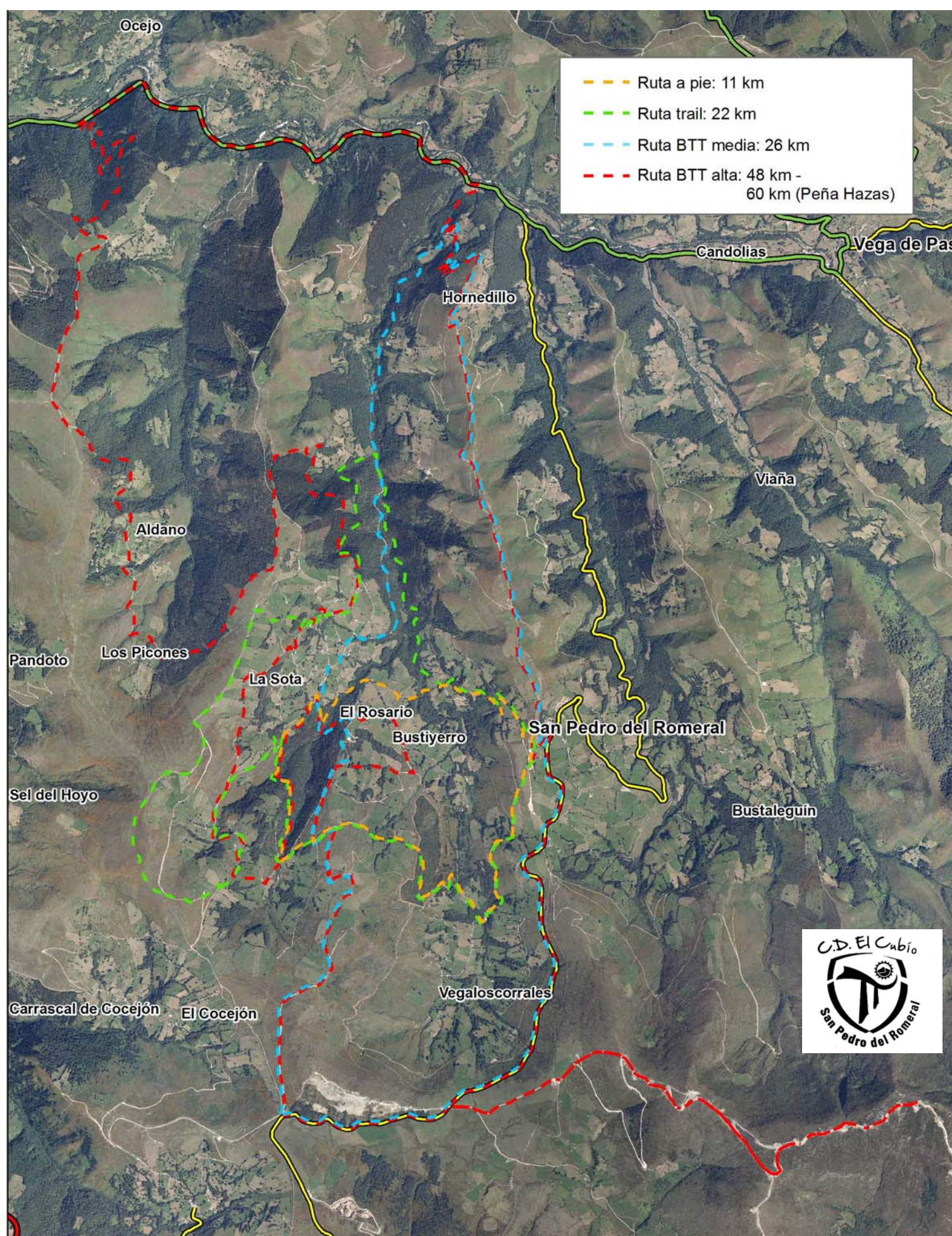

*** La organización no se hace cargo de posibles accidentes, caídas, pérdidas o desperfectos que pudieran producirse en el transcurso de la quedada a las personas que participen en la misma y el material que lleven consigo.