

« J'ouvre mon cœur »

Châle triangulaire réalisé avec 3 pelotes d'Angora

<http://Laine-Angora.com>

et 2 pelotes de Kid Silk

http://www.garnstudio.com/lang/fr/visgarn_oversikt.php

Aiguille circulaire N°5

Aiguille N°6 pour le rang d'arrêt des mailles

Marqueurs

Taille après blocage :

Envergure : 135cm.

Hauteur : 85 cm.

Abréviations :

m. = maille

end. = endroit

env. = envers

lis. = lisière

M = marqueur

R = rang

M1R = 1 augmentation tournée à droite

M1L = 1 augmentation tournée à gauche

Voir vidéo ci-dessous :

<http://www.garnstudio.com/lang/fr/video.php?id=9>



Démarrage :

Monter 3 m. avec l'aiguille circulaire N°5 et tricoter 6 rangs à l'endroit. A la fin du 6^{ème} rang, tourner le travail de 90 ° et relever 3 m. dans le bord de la bande tricotée, une m. dans chaque barre de point mousse, tourner encore l'ouvrage de 90° et relever une m. dans chaque m. de montage. **On a 9 mailles.**

Réalisation :

R 1 : c'est le premier rang du diagramme 1.

3 m. lis. end. – placer un **M** - 1 jeté - 1m. end. – **M1R** – placer un **M** - **1 m. end.** (maille centrale) – placer un **M** – **M1L** – 1 m. end. - 1 jeté – placer un **M** - 3m. lis. end.

Sauf indication contraire les rangs suivants se feront ainsi :

R2 : et tous les rangs pairs (envers de l'ouvrage) : 3 m.lis.end. - **M** - tricoter toutes les m. env. - **M** - **1m.env.** (maille centrale) - **M** - tricoter toutes les m. env. - **M** - 3 m.lis.end.

R3 : et tous les rangs impairs suivants (endroit de l'ouvrage) : 3m. lis. end. - **M** - 1 jeté – tricoter à l'endroit jusqu'au marqueur – **M1R** - glisser le **M** - **1 m. end.** (maille centrale) – glisser le **M** – **M1L** – tricoter à l'endroit jusqu'au dernier marqueur - 1 jeté - glisser le **M** - 3m. lis. end.

Installation du motif : suivre le diagramme ci-dessous et insérer, au besoin, des marqueurs comme indiqué, au début et à la fin du motif ajouré.

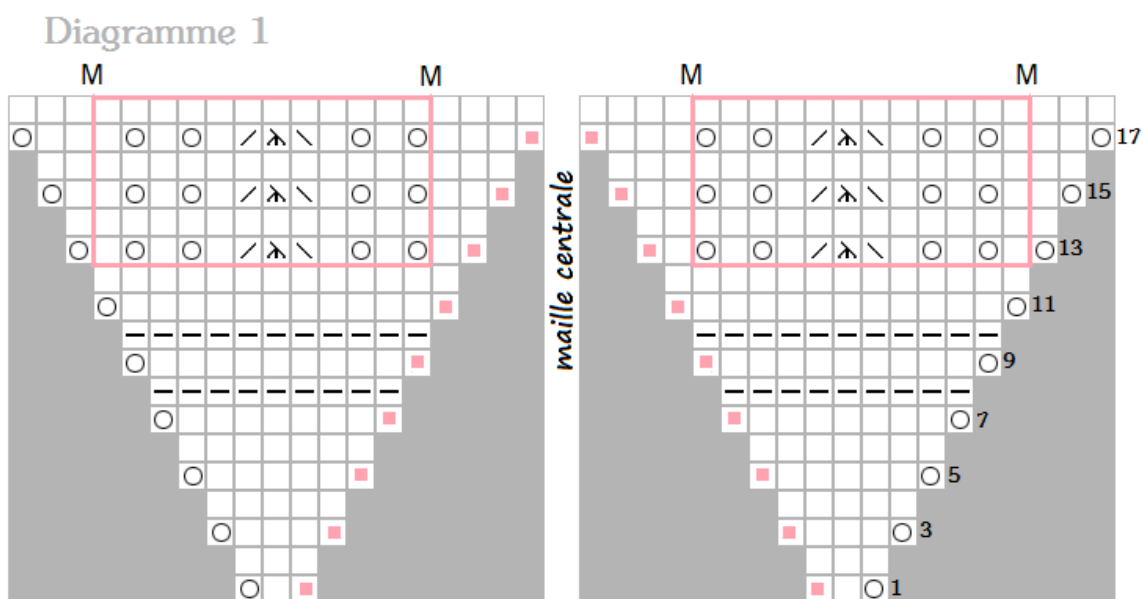

Légende :

- | | |
|--|--|
| <input checked="" type="checkbox"/> M1R avant la maille centrale
M1L après la maille centrale | <input checked="" type="checkbox"/> 1 jeté |
| <input type="checkbox"/> maille endroit sur l'endroit du travail ou maille envers sur l'envers | <input checked="" type="checkbox"/> surjet simple |
| <input checked="" type="checkbox"/> maille envers sur l'endroit du travail ou maille endroit sur l'envers | <input checked="" type="checkbox"/> 2 mailles ensemble à l'endroit |
| | <input checked="" type="checkbox"/> surjet double |

Après le 18^{ème} rang du diagramme 1, tricoter ainsi :

R19 à R22 : tout à l'endroit sans oublier les jetés et **M1R** et **M1L** sur les rangs **impairs** de l'ouvrage .

R23, 25, 27, 29 : comme **R3**

R24, 26, 28, 30 : comme **R2**

R31 à 34 : répéter les rangs **19 à 22** et enfin commencer le diagramme 2.

Diagramme 2

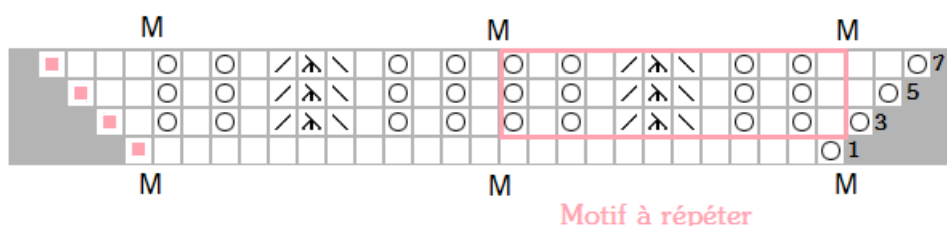

Légende :

- | | |
|---|--|
| <input checked="" type="checkbox"/> M1R avant la maille centrale | <input checked="" type="checkbox"/> 1 jeté |
| <input checked="" type="checkbox"/> M1L après la maille centrale | <input checked="" type="checkbox"/> surjet simple |
| <input type="checkbox"/> maille endroit sur l'endroit du travail ou maille envers sur l'envers | <input checked="" type="checkbox"/> 2 mailles ensemble à l'endroit |
| <input checked="" type="checkbox"/> maille envers sur l'endroit du travail ou maille endroit sur l'envers | <input checked="" type="checkbox"/> surjet double |

Le diagramme se lit de droite à gauche après avoir tricoté les 3 premières m. lis. end. Il représente la moitié du châle. Une fois la maille centrale tricotée recommencer le diagramme pour la partie gauche de l'ouvrage en lisant cette fois le diagramme de gauche à droite et terminer par les 3 dernières m. lis. end.

Seuls les rangs impairs (endroit de l'ouvrage) sont représentés, les rangs pairs (envers du travail) se tricotent comme le **R2** du démarrage.

Après le 8^{ème} rang du diagramme 2, répéter **R19 à R34**, puis diagramme 2 à nouveau et ainsi de suite...

Quand on a 4 répétitions du diagramme 2, soit en tout, avec le premier diagramme, **5 bandes de motifs ajourés**, répéter une fois encore les rangs **19 à 22**, puis procéder aux finitions.

Finitions :

Terminer l'ouvrage en arrêtant les mailles ainsi :

Avec l'aiguille N°6 tricoter 1m. env., la glisser de l'aiguille droite sur l'aiguille gauche, puis tricoter 2 m. ens. à l'env. Procéder de cette manière jusqu'à la fin du rang .

Rentrer les fils, laver l'ouvrage et le bloquer pour lui donner sa forme définitive.

Enfin, si vous en avez envie, vous pouvez réaliser des pompons et les coudre aux extrémités du châle ou encore y fixer des perles ou breloques décoratives...

Voilà, c'est fini !

Je vous souhaite beaucoup de plaisir à réaliser ce châle et à le porter ou encore... à l'offrir !!!

Mamie-Thé ☺





Diagrammes réalisés avec chartGen : <http://chartgen.orangellous.com/>

N.B. : Si une erreur s'est glissée dans ce modèle, veuillez me le signaler svp. Afin que je puisse rectifier...

D'avance merci !

