

# Guillaume BISSIAU

22 ans  
784 Route de La Cellaz  
74130 Entremont

France  
Tél: +33 6 81 78 47 94  
E-mail : [bissiau.guillaume@gmail.com](mailto:bissiau.guillaume@gmail.com)

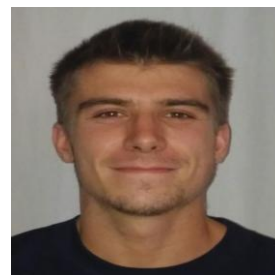

## Expériences professionnelles

Hiver 2015 – 2016	Skiman   Centor Skis au Grand Bornand Location de ski, conseil glisse, entretien et réparation du matériel
Étés 2011 à 2013 et 2015	Vendeur/Serveur   Snack piscine du Grand-Bornand Vente à emportée, préparation de commandes, encaissements, service, débarrassage
Été 2014	Chauffeur/livreur   Fresh'Alp à Saint-Pierre-En-Faucigny Livraison de denrées alimentaires fraîches chez les restaurants
Hivers 2011 à 2014	Plongeur/Serveur   Le Grizzly à La Clusaz Préparation de plats, accueil des clients, service, débarrassage, vaisselle
2012-2013	Animateur

## Stages

2015 : 17 semaines	Etude d'impact de la déforestation sur la faune aviaire   RENIALA, à Madagascar Inventaires ornithologiques en zones dégradées et protégées afin d'établir l'impact de la dégradation des forêts sèches dans le Sud-ouest de Madagascar sur les oiseaux
2013 : 9 semaines	Chargé d'étude   PRIORITERRE, centre d'information et de conseil en développement durable Elaboration d'un questionnaire, recensement et visite des chaufferies à bois du département afin de diagnostiquer l'état de la filière bois énergie.
2011 : 5 semaines	Paysagiste   Les jardins des Aravis Débroussaillage, tonte, taille, plantations

## Formations

2016 -	En première année de maîtrise en sciences de l'environnement – Université de Genève
2015 :	Bachelor Géographie et Aménagement du territoire - Mention assez bien – Université de Lyon 3  Diplôme Universitaire d'Ingénierie de l'Espace Rural - Université de Lyon 3  Rédaction d'un mémoire de fin d'étude ayant pour thème « Quel impact a la dégradation de l'écosystème forestier malgache sur la diversité de la population aviaire de la région de Mangily ? »
2012 :	Baccalauréat Sciences et Techniques de l'Agronomie et du Vivant option Aménagement et Valorisation d'Espace - Institut des Sciences de l'Environnement & des territoires d'Annecy

## Compétences linguistiques et informatiques

Anglais : IELTS 5.0  
TOEIC : 510

Espagnol : Notions

Informatique : Word  
Excel  
Géoconcept  
Sphinx